

Byggbeskrivningarna är framtagna av Svenskt Trä i samarbete med bygg- och trävaruhandeln.

Alla byggbeskrivningar finns på www.byggbeskrivningar.se. Där får du hjälp att måttanpassa utvändiga byggprojekt och att skriva ut materialspecifikationer, arbetsritningar och underlag för bygglovsansökan. Dimensioneringsprogrammet hjälper dig att beräkna rätt dimension för till exempel takbalkar,nockbalkar, pelare eller bjälklag i konstruktionsvirke eller limträ.

När du väljer att bygga med trä, väljer du ett naturligt och förnybart material.



www.byggbeskrivningar.se

ALLMÄNT

Bra att veta om impregnerat trä*	Måla inomhus
Bra att veta om limträ*	Måla utomhus
Bra att veta om trä*	Nymålning av utvändigt trä
Bra att veta om träskivor	Skruv- och spikguide*
Bygglov och anmälan*	Snickarskola

UTVÄNDIGT

Altan*	Garage	Tak över uterum*
Bockar	Grindar*	Tilläggsisolering av fasad
Boden*	Gästboden*	Trappor*
Bryggor	Jakttorn	Trädgårdsboden
Carport*	Lekstuga	Trädgårdskompost
Cykelförråd	Lusthus	Trädgårdsmöbler
Enkelboden*	Relaxboden*	Trädäck på mark*
Enkelstugan*	Skateboardramper	Utedass
Förstuväst*	Staket och plank*	Utvändiga träpaneler

INVÄNDIGT

Bastu*	Montera lister och profiler
Invändiga träpaneler	Snickra med limfog
Lägga trägolv	

RENOVERING

Bygga innervägg	Takpåbyggnad
Byta fönster*	Tillbyggnad
Montera dörr	

* Byggbeskrivningen finns som broschyr hos din närmaste bygg- och trävaruhandlare. Övriga byggbeskrivningar finns på www.byggbeskrivningar.se.

Innehållet i byggbeskrivningen bygger på information som tillhandahållits av olika experter och materialleverantörer. Föreningen Sveriges Skogsindustrier tar inte något ansvar för skada som må orsakas på grund av innehållet i byggbeskrivningen. Rättigheterna till innehållet i denna byggbeskrivning tillkommer Föreningen Sveriges Skogsindustrier. Innehållet skyddas enligt upphovsrättslagen. Missbruk beivras. Kopiering av innehållet är förbjudet.
© Föreningen Sveriges Skogsindustrier, 2017.

Svenskt Trä verkar för kunskapsspridning, inspiration och utveckling som rör trä, träprodukter och träbyggande. Bakom Svenskt Trä står svensk sågverksindustri.

SVENSKT TRÄ™

Box 55525
102 04 Stockholm
Tel: 08-762 72 60
Fax: 08-762 79 90
info@svensktrtra.se
svensktrtra.se



Garage

Här får du hjälp att bygga ett garage, med instruktioner och ritningar

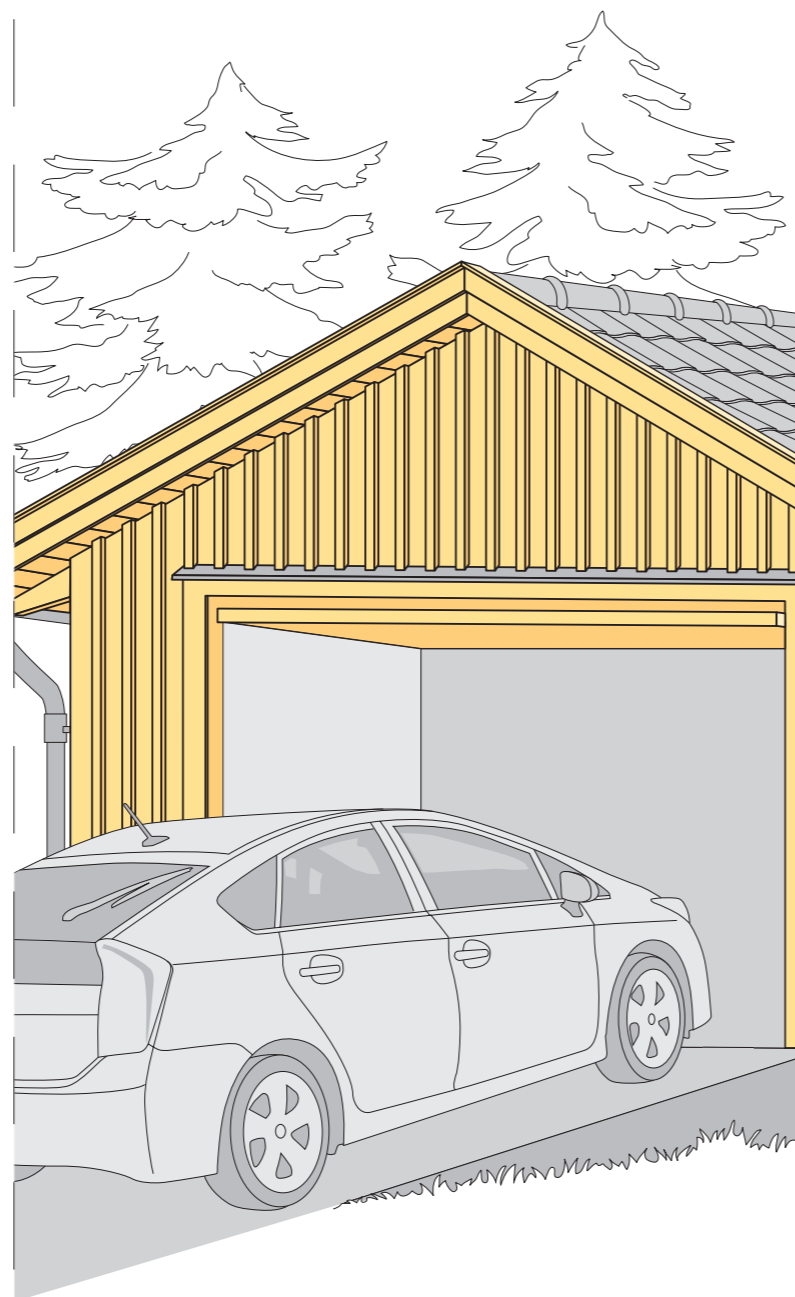

SVENSKT TRÄ™

www.byggbeskrivningar.se

1 Planering

Planera garaget så att det anpassas till omgivande bebyggelse och tar till vara tomtens naturliga förutsättningar. Vid val av paneltyp och färgsättning måste hänsyn tas till befintlig bebyggelse. Placera garaget så att ett bra uterum i solsektorn skapas, fritt från insyn och blåst. Tänk på att placera garaget så att taket inte belastas av nedfallande snö från intilliggande byggnader. Kontakta elektriker för installation av inom- och utomhusbelysning samt motor- och kupévärmaruttag med timer. VVS-företag kontaktas för vatten- och avlopp.

Uppfarten mellan gata och garage ska enligt många detaljplaner vara 6,0 m bred och obebyggd. Tänk på snöskottningen när du planerar.

Alla mått är i mm där inget annat anges.

2 Dimensionering

För att få allmängiltiga konstruktionslösningar som passar många visar vi: **grundläggning** med hel betongplatta eller med betongplintar; **stomme** i regelkonstruktion eller stolpkonstruktion; **tak** med takbalkar eller med takstolar.

Beskrivningarna visar dels ett garage i regelkonstruktion uppbyggt på en hel betongplatta och sadeltak med 27° lutning, dels ett garage i stolpkonstruktion grundlagt på betongplintar med pulpettak i 10° lutning.

De olika metoderna för grundläggning, stomme och vägg kan naturligtvis kombineras på olika sätt. Takvinklar kan ändras men måste anpassas till den takbeläggning man väljer.

Planlösningarna bredvid visar hur garaget kan byggas ut med förråd som en förlängning av byggnaden, eller som dubbelgarage.

Även dubbelgaraget kan byggas ut med förråd i hela eller halva bredden. Carport/enkelgarage i bredd är en praktisk kombination. Dubbelgaragets takstolskonstruktion är takbalkar som i mitten fixeras mot en kraftig bärlina/limträbalk i nocken.

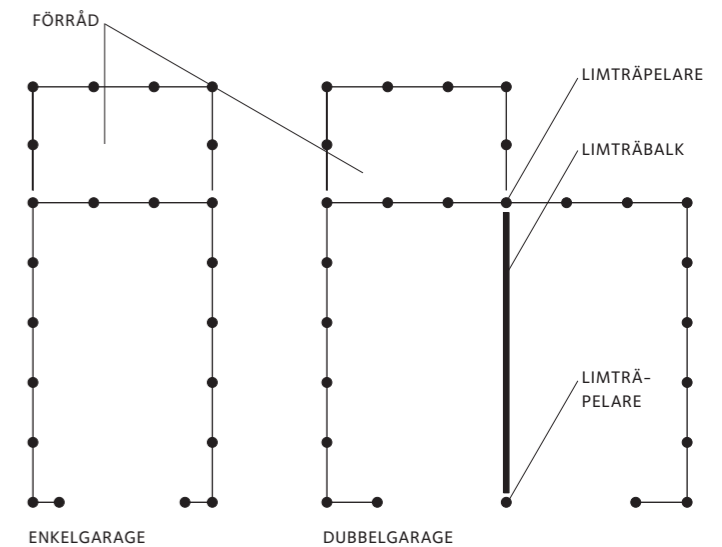

Det är ett enkelt sätt att bygga ett tak med stor spännvidd, där dubbelgaragets golvyta behålls fri från mittstolpar.

Om den fria spännvidden i garaget är 6,0 m krävs i snözon 3,0 en limträbalk 115 x 450 (hållfasthetsklass GL30c). Limträbalkens ändar vilar på limträpelare, minimum 115 x 115 (hållfasthetsklass GL30h) och fixeras med spikningsplåtar 80 x 300 x 2,0 och ankarspik 4,0 – 35 från båda sidor. Takbalkarnas nockändar läggs omlott och spikas ihop med 4 stycken räfflad trädspik 3,4 – 100. De förankras till limträbalk och hammarband med hjälp av hålbånd och ankarspik 4,0 – 35, alternativt ankarskruv.

3 Bygglov och anmälan

För nybyggnad av garage krävs bygglov i de flesta fall. Läs mer i byggbeskrivning *Bygglov och anmälan*.

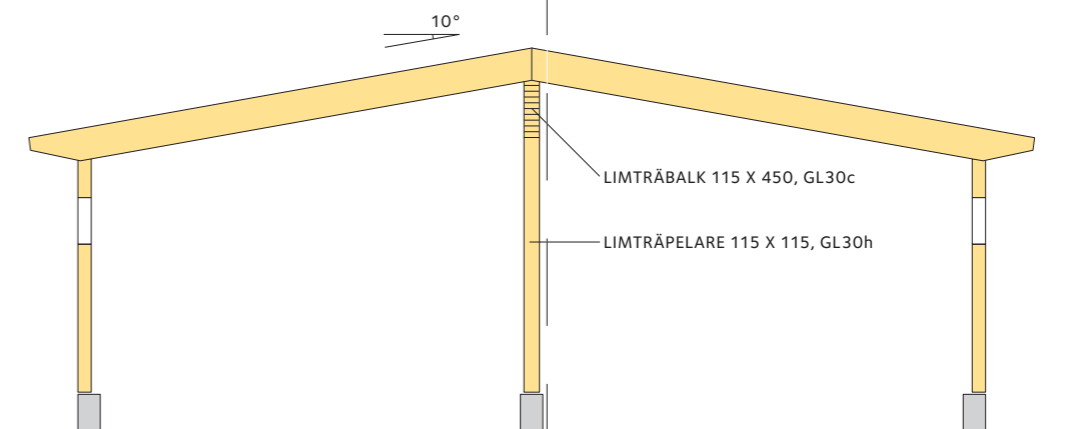

8 Regelkonstruktion

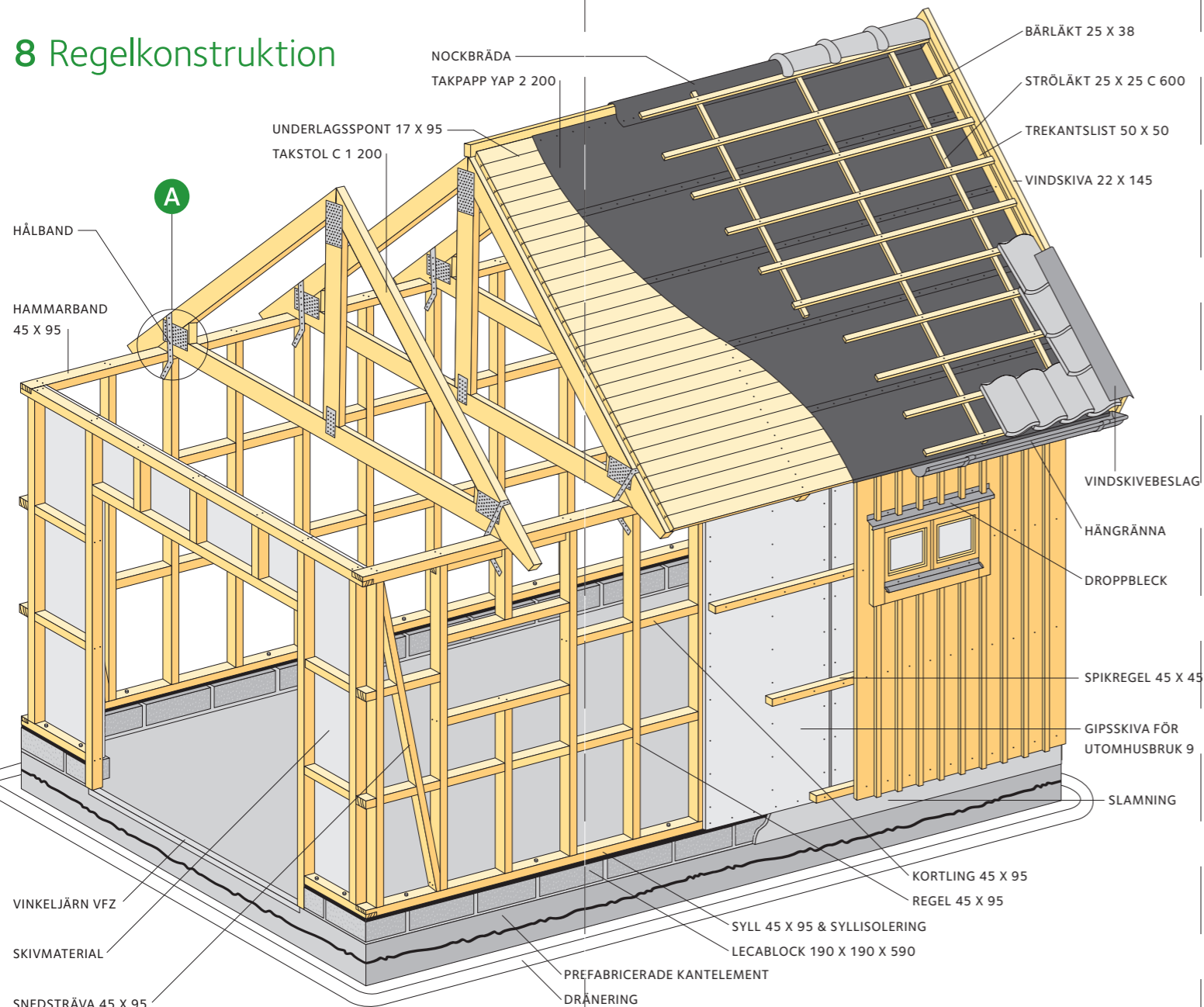

Allt regelvirke till stommen är konstruktionsvirke 45 x 95 i hållfasthetsklass C14 där inget annat anges. Till detta passar 95 isolering. Syllens yttermått är 3 852 x 6 252. Syll, som är tryckimpregnerad i träskyddsklass NTR/A, placeras på syllisolering. Syll och hammarband förbinds halvt-i-halvt i hörnen. De stående hörnreglarna placeras hörnkant mot hörnkant. Det ger spikfäste för invändigt skivmaterial. Mellan dessa regler spikas två klossar 95 x 95 som ger spikfäste för ytterpanelen. Om invändigt skivmaterial används kan snedsträvor uteslutas.

På de korta väggsidorna bredvid portöppningen används invändigt skivmaterial i stället för snedsträvor för att få ytterligare stabilitet. Vi har räknat med en vippport som är 2 500 x 2 100. Utanpå regelstommen spikas en 9 gipsskiva för utomhusbruk. För ventilation av ytterpanelen placeras spikreglar 45 x 45 horisontellt utanpå reglarna.

Innertaket kan göras av glespanel 28 x 70, c 300, som spikas mot takstolarnas underramar och gips- eller spånskiva. Ett alternativ är spontad träpanel. Närmast takstolarnas underram och regelverkets insida monteras en ångspärr i form av åldersbeständig plastfolie. Isolera vindsbjälklaget innan yttertaket kommer på plats. Vindsutrymmet ska ventileras ordentligt med en springa vid takfoten och ventiler i gavelspetsarna. Det isolerade garageutrymmet förses med minst två väggventiler. Fönster och dörrar förses med droppbleck i över- och underkant. Mellanrummet mellan droppbleck och panelkant måste vara minst 25.

Ändträet ska omedelbart behandlas med penetrerande grundolja, följt av en alkydoljgrundfärg. På brädor målade med slamfärg behandlas ändträet med enbart slamfärg. Hängrännor och stuprör leder bort takvattnet.

På ena kortsidan är en förrådsytterdörr 1 000 x 2 100. Gavelspetsen förses med en lucka, så vindsutrymmet blir åtkomligt.

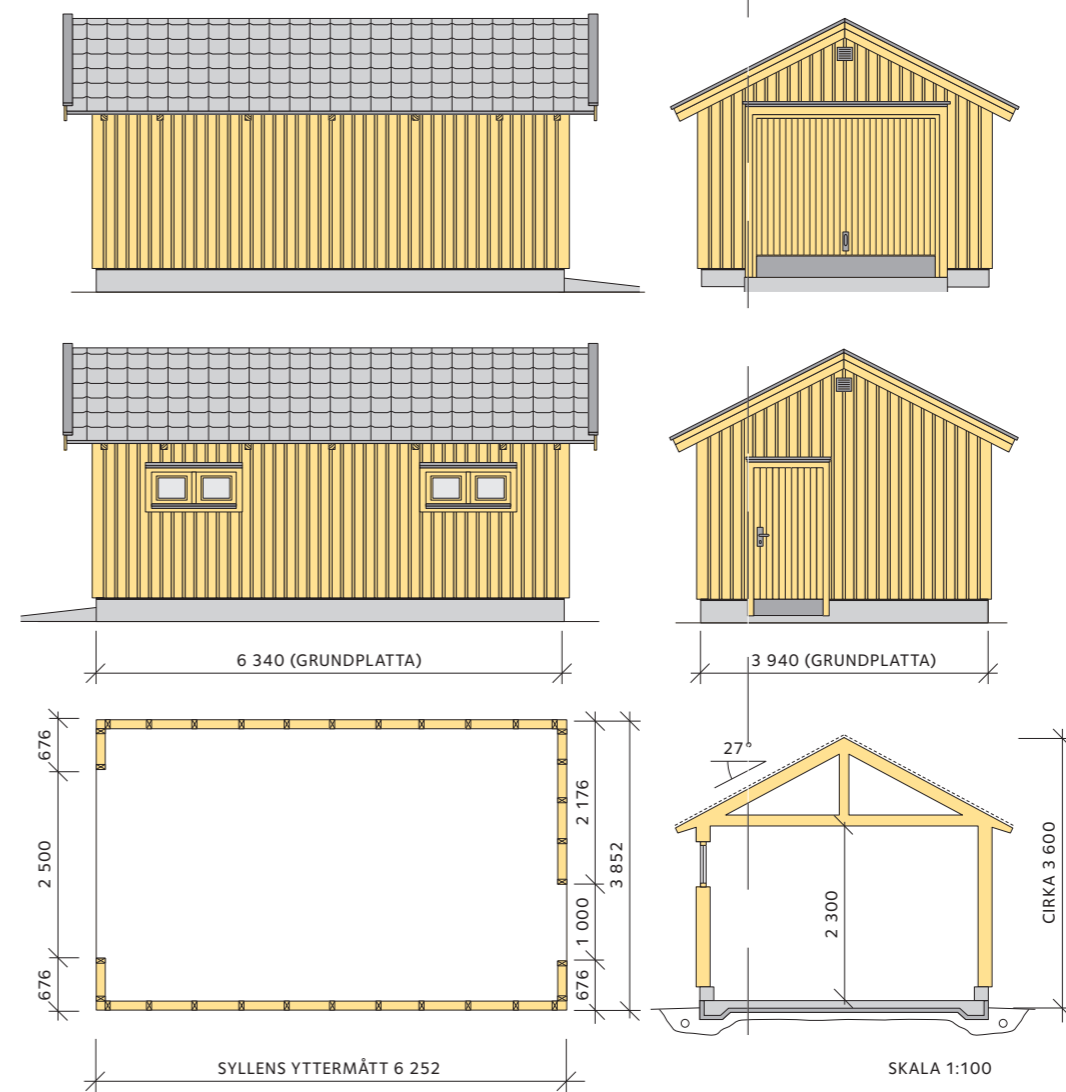

9 Väggspanel

Spika ytterpanel, till exempel locklättspanel. Bottenbrädor enkel-spikas med panelspik 2,8 – 55. Locklättspanel spikas med panelspik 2,8 – 75. Vid varje regel används en panelspik 2,8 – 55 i bottenbrädan och två panelspikar 2,8 – 75 i lockbrädan (överbrädan). Lockbrädan ska överlappa bottenbrädan med minst 20, på båda de underliggande brädorna. Läs mer i byggbeskrivning *Utvändiga träpaneler*. Panelbrädorna bör grundmålas innan de spikas upp. Läs mer i byggbeskrivning *Nymålning av utvändigt trä*.

Panelbrädorna bör sluta minst 300 ovan mark. Ändträet ska omedelbart behandlas med penetrerande grundolja, följt av en alkydoljgrundfärg. På brädor målade med slamfärg behandlas ändträet med enbart slamfärg. Läs mer i byggbeskrivning *Utvändiga träpaneler*.

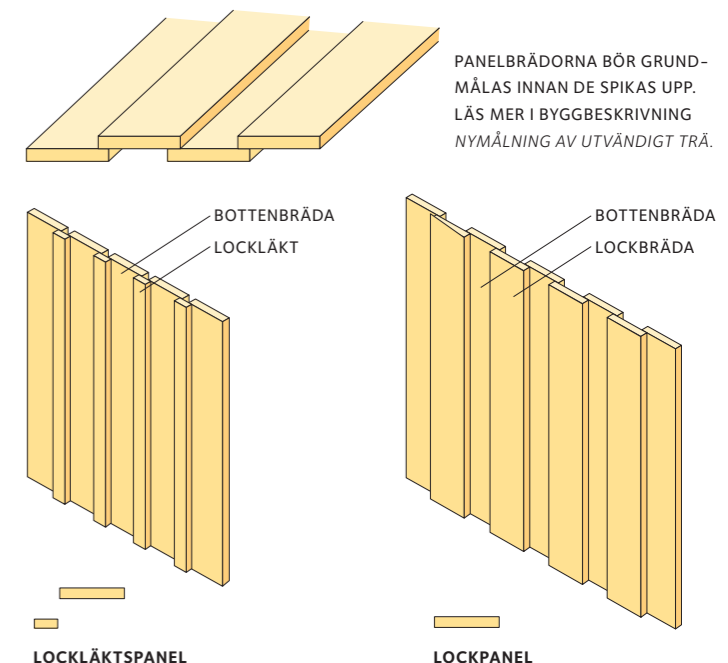

10 Stolpkonstruktion

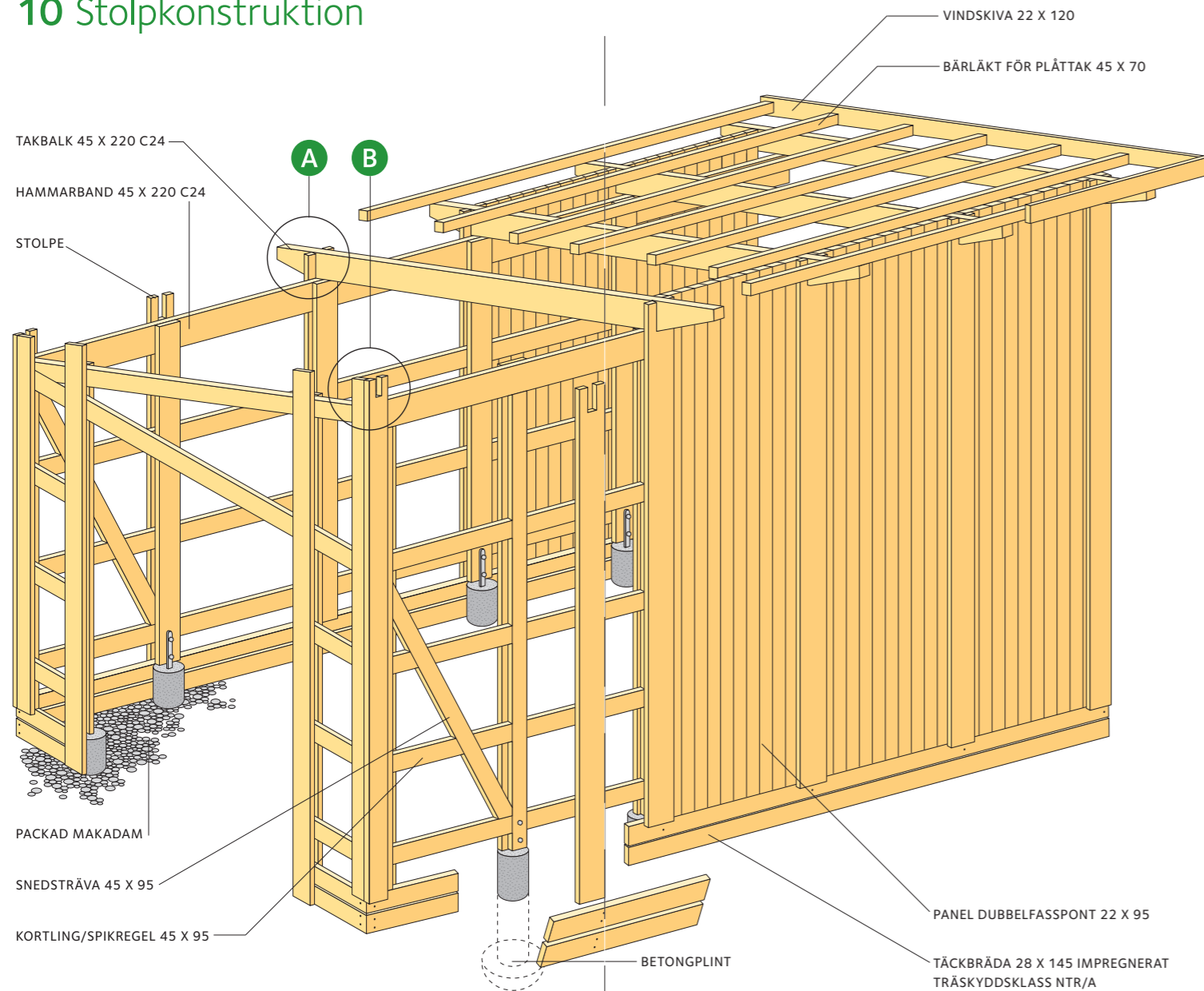

Varje stolpe står på en plint. C-avståndet mellan stolpar/plintar är 1 200. Portstolparnas placering avgörs av portbredden. Vi har räknat med en vipport som är 2 500 x 2 100. Alla horisontella spikreglar och snedsträvor är hyvlat konstruktionsvirke 45 x 95 i hållfasthetsklass C14 om inget annat anges och skräspikas mot stolparna. Vid hörnen placeras snedsträvor. Stolparnas 34 mm tjocka ytterbitar när, liksom vägghpanelen, mot takets undersida.

Pulpettakets med 10° lutning är här anpassat för plåttak. För att motverka kondensfukt på undersidan kan man välja plåttak med kondensisolering. Underlagssponten/bärläkten sticker ut 350 på gavlarna som takfot. Spika fast en vindskiva runtom. Övergång mellan vindskiva och plåttak täcks med ett vindskivebeslag.

Alternativ till plåttak är underlagstak av underlagsspont med två lager skyddsbelagd papp eller traditionellt tegeltak. I senare fallet anpassas taklutningen till panntillverkarens anvisningar. Takbalkarnas tvärmått ökas då, för att bära upp den ökade tyngden. På ena långsidan förses garaget med hängrännor och stuprör.

B Mittstolpen och portstolpen består av en mittbit 45 x 95 och två ytterbitar 34 x 120 som spikas ihop med räfflad trådspik 3,4 – 100 c 120 från vardera sidan. Hörnstolpen består av två mittbitar 45 x 95, två ytterbitar 34 x 120 och 34 x 95 samt två innerhörnsbitar 34 x 120 och 34 x 95.

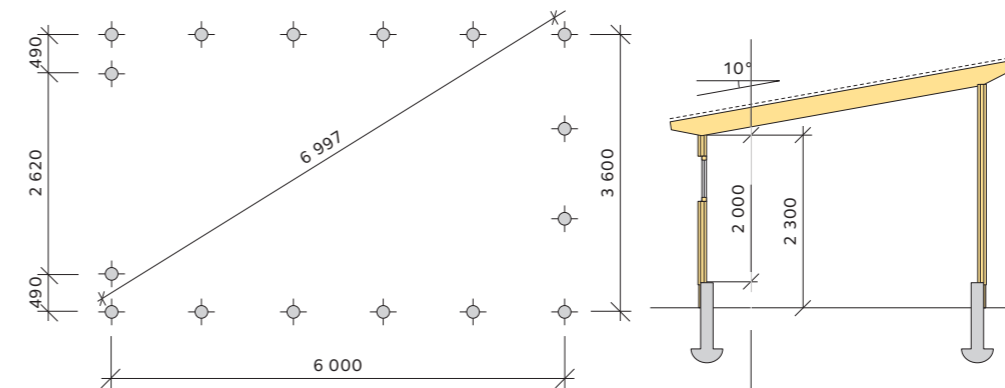

MÅTTEN ANGER CENTRUMAVSTÅND MELLAN DE YTTRE PLINTARNA.

SKALA 1:100

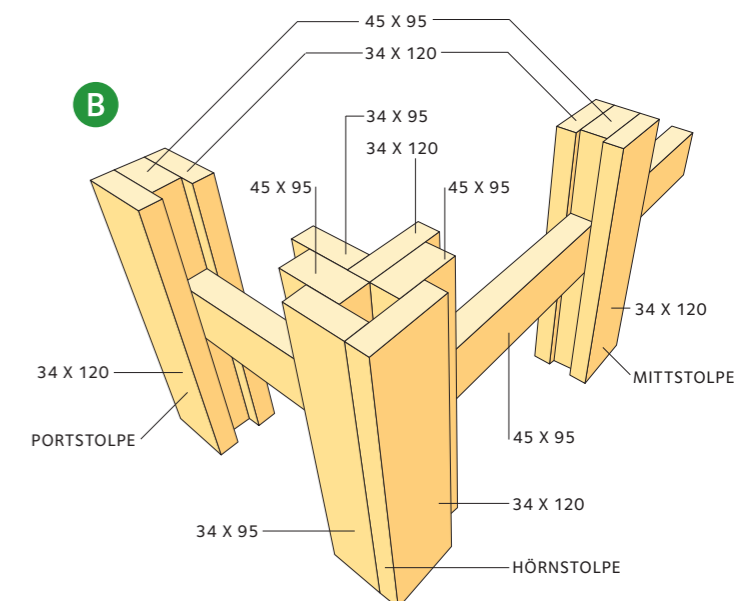



Hornbach Borås

Postadress:

Sandlidsgatan 1M

50462 BORÅS

Tel: 033-169300

Län: 14 Västra Götaland län

Mail: psc_boras@hornbach.com

Webbsida: www.hornbach.se



Hornbach Göteborg

Postadress:

Minelundsvägen 8

417 05 GÖTEBORG

Tel: 031-779 93 99

Län: 14 Västra Götaland län

Mail: varuhuskontor-goteborg@hornbach.com

Webbsida: www.hornbach.se

Hornbach Trollhättan

Postadress:

Lalyckevägen 6

461 70 Trollhättan

Tel: +46 105 556 300

Län: 14 Västra Götaland län

Mail: assistentA-trollhattan@hornbach.com

Webbsida:

<https://www.hornbach.se/varuhusinfo/hornbach-trollhattan/>

Friskrivningar

Genom att använda innehållet i byggbeskrivningen godkänner du nedan angivna användarvillkor.

Innehållet i byggbeskrivningen bygger på information som tillhandahållits av olika experter och materialleverantörer. All information i byggbeskrivningen tillhandahålls endast i informationssyfte och ska inte användas som professionell rådgivning. Det finns risk att innehållet inte är uttömmande eller helt uppdaterat.

All information tillhandahålls i befintligt skick och utan någon form av garanti, i den utsträckning som tillåts av gällande lag.

Utgivaren, Föreningen Sveriges Skogsindustrier, lämnar ingen garanti för några resultat som härrör från nyttjandet av informationen som finns i byggbeskrivningen. All användning av information i byggbeskrivningen sker på användarens ansvar och egen risk.

Rättigheterna till innehållet i byggbeskrivningen tillkommer Föreningen Sveriges Skogsindustrier. Innehållet skyddas enligt upphovsrättslagen. Kopiering av innehållet är förbjuden. Eventuellt otillåtet användande av material sker på användarens egen risk.

Föreningen Sveriges Skogsindustrier tar inte något ansvar för skada som må orsakas på grund av innehållet i byggbeskrivningen.

© Föreningen Sveriges Skogsindustrier, 2024



Svenskt Trä sprider kunskap om trä, träprodukter och träbyggande för att främja ett hållbart samhälle och en livskraftig sågverksnäring. Det gör vi genom att inspirera, utbilda och driva teknisk utveckling.

Svenskt Trä representerar svensk sågverksindustri och är en del av branschorganisationen Skogsindustrierna. Svenskt Trä företräder också svensk limträ-, KL-trä- och förpackningsindustri samt har ett nära samarbete med svensk bygghandel och trävarugrossisterna.

Box 55525
102 04 Stockholm
Tel: 08-762 72 60
info@svenskttra.se
svenskttra.se